ПОДКЛЮЧЕНИЕ СКАНЕРА VT4209 В РЕЖИМ USB-COM

Улучшенная модель сканера VT4209 позволяет программно переводить сканер в режим работы USB-COM (виртуальный ком-порт)

Перед установкой данного режима необходимо скачать драйвер виртуального ком-порта с ftp-ресурса : ftp.viko.biz
Логин и пароль для скачивания материалов необходимо запросить у вашего менеджера
Для установки драйвера виртуального ком-порта на ПК могут потребоваться права Администратора. Поместите файл драйвера **0E6A0316_USBEasyCOM_v1.06.inf** в любую локальную папку на ПК. Подключите интерфейсный кабель с сканеру и переведите его в режим USB-COM,отсканировав штрихкод USB serial mode
Приложения к мануалу из комплекта поставки сканера

После этого система обнаружит подключение нового устройства и появится диалоговое окно с предложением указать место хранения файла драйвера для нового устройства
Укажите путь к локальной папке,где вы сохранили файл драйвера.Если все сделано корректно,то в диспетчере устройств появится новый ком-порт (в примере ком 3)

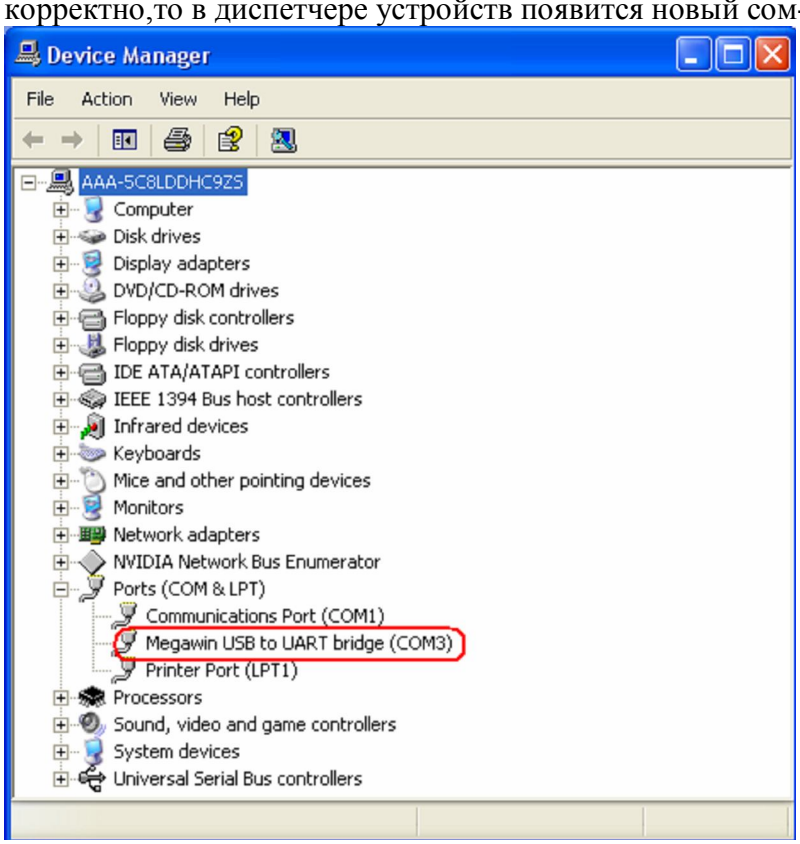

Пример подключения сканера штрихкода:
Запускаем драйвер сканера штрихкода-например от компании ШТРИХ-М
http://www.shtrih-m.ru/modules.php?name=Downloads&d_op=showpage&cid=103&lid=199&typeid=53

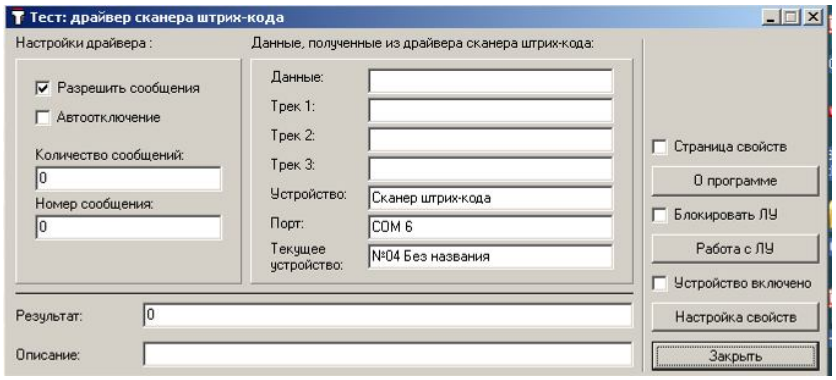

Вызываем окно настройки свойств: Устанавливаем номер ранее созданного виртуального сом- порта и галочку «Устройство включено»

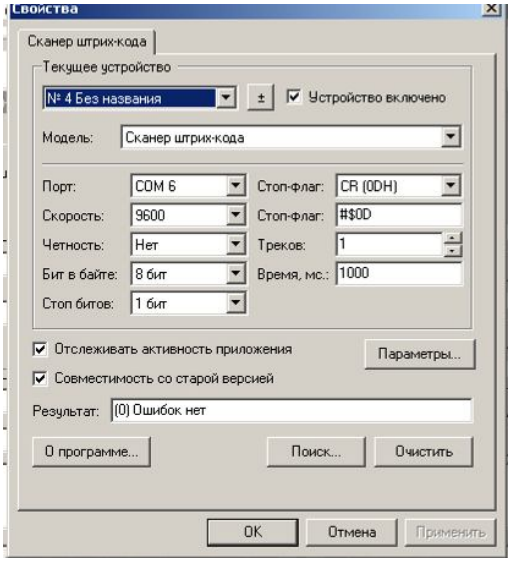
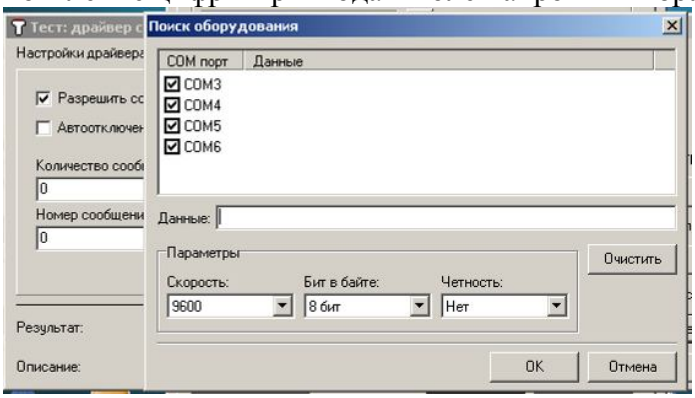
Для контроля вызываем тест кнопкой «Поиск»,сканируем тестовые ШК и контролируем появление цифр штрихкода в поле напротив выбранного сом-порта.